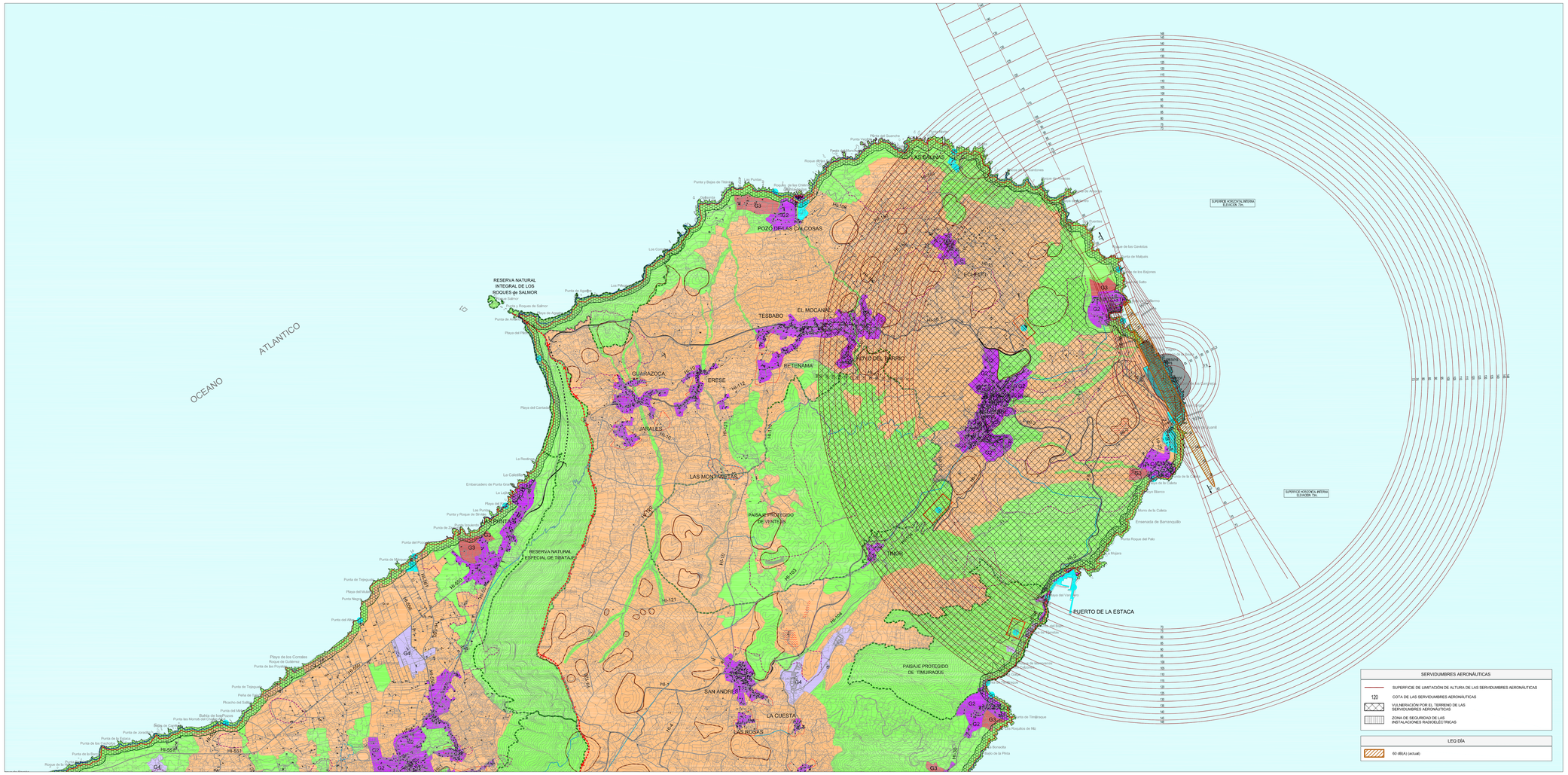

DISTRIBUCIÓN BÁSICA DE USOS Y ACTIVIDADES
USO AMBIENTAL
USO AGRÍCOLA
USO RESIDENCIAL
USO INDUSTRIAL
USO TURÍSTICO

USO DE INFRAESTRUCTURA Y EQUIPAMIENTOS
1 AEROPUERTO – MESA DE CAUTELA AEROPORTUARIA
2 PUERTO DE VALVERDE
3 FARO DE ORCHILLA
4 MIRADOR DE LA PEÑA – CENTRO DE CONGRESOS
5 CENTRAL HIDROELÉCTRICA
6 PRENSA Y DEPÓSITOS
7 VERTEDERO MIELLAR (EL VISCIOSA)
8 G.A.- ACTUACIÓN COSTERA (TACORONTE)
9 G.A.- ACTUACIÓN COSTERA (LAS PLAYAS)
10 G.A.- ACTUACIÓN COSTERA (LAS SALINAS)
11 G.A.-ACT. COST. C/ CAMPING (POZO DE LAS CALCOSAS)
12 G.A.- ACTUACIÓN COSTERA (POZO DE LA SALUD)
13 G.A.- MONTAÑA TAMASAGA
14 G.A.- CAMPING - (LAS MINCETAS)
15 CDEI MARINO YO DOTACIÓN(EL BAÑO)
16 PLAYAS

ÁMBITOS DE ESPECIAL PROTECCIÓN
CONOS VOLCÁNICOS
PATRIMONIO ARQUEOLÓGICO O PALEONTOLÓGICO
PATRIMONIO ETNOGRÁFICO
PATRIMONIO ETNOGRÁFICO PRINCIPALES RUTAS TRADICIONALES
PATRIMONIO ARQUITECTÓNICO
ÁMBITOS DE PROTECCIÓN SINGULAR
EXTRACTIVA / MINERA
OTRAS PROTECCIONES
RESERVA MARINA
DECLARADA
ESPACIOS NATURALES PROTEGIDOS
RESERVAS Y ESPACIOS NATURALES PROTEGIDOS (LEY 1 6 MAYO PLAN 1994)

PERFIL DE ZONA DE ACTUACIÓN Y LÍNEA LÍMITE DE EXPROPIACIÓN EN LA RED SECUNDARIA DE CARRETERAS

PLAN DE CONSERVA.	ANCHO DE PLATAFORMA (m.)			LÍNEA TRAZA DE EXPROPIACIÓN (m.)	
	RASANTE	RASANTE+CUNETA	ARCÉN/CUNETA	IZQ.	DCHA.
ATAUDAL-MOCANAL	8	10	1	15	15
MOCANAL-EL GOLFO	8	10	1	20	20
Resto de la Red	7	9	0	12	12

Nota: Los valores de la línea límite de expropiación corresponden a un desmonte de 1 m. de altura.

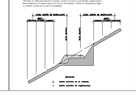

COSTAS
PROTECCIÓN COSTERA
DESLINDE DOMINIO PÚBLICO MARÍTIMO TERRESTRE
SERVIDUMBRE DE PROTECCIÓN
RIBERA DEL MAR

AFECCIONES LEY 22/1988 DE COSTAS

- AFECCIÓN DE TRANSITO:
FRANJA DE 20(SUELO URBANO) METROS ADSOITRO A PARTIR DEL LÍMITE INTERIOR DE LA RIBERA DEL MAR, ART. 27.1 LEY DE COSTAS, (SEGÚN LOS ESTABLECIDOS EN EL ART. 23 DE LA LEY DE COSTAS.

- SERVIDUMBRE DE PROTECCIÓN:
FRANJA DE 100(SUELO NO URBANO) METROS ADSOITRO DESDE EL LÍMITE INTERIOR DE LA RIBERA DEL MAR, ART. 27.2 LEY DE COSTAS, (SEGÚN LOS ESTABLECIDOS EN LOS ART. 24 Y 25 DE LA LEY DE COSTAS.

LAS OBRAS E INSTALACIONES EXISTENTES EN EL DOMINIO PÚBLICO MARÍTIMO TERRESTRE, SERVIDUMBRE DE TRANSITO Y SERVIDUMBRE DE PROTECCIÓN (EN ELLO DEL RESPECTO ESTABLECIDO EN LA LEY 22/1988 DE COSTAS, TRANSITORIA CUARTA DE LA LEY DE COSTAS.

- SERVIDUMBRES DE ACCESOS AL MAR:
SE ESTARÁ A LO DESPUESTOS EN LOS ARTS. 28, 44.2 Y 44.4

LÍMITE MUNICIPAL

0 200 600 1000

N

ESCALA 1:25.000

GRAFCAN

PLAN INSUAL DE ORDENACIÓN EL HIERRO

REVISIÓN PARCIAL Y ADAPTACIÓN A LA LEY 19/2003

DOCUMENTO PARA APROBACIÓN DEFINITIVA

PLANO DE ORDENACIÓN

ZONIFICACIÓN GENERAL

DISTRIBUCIÓN BÁSICA DE USOS Y ACTIVIDADES. SERVIDUMBRES DE AERÓDROMO E INSTALACIONES RADIOELÉCTRICAS Y AFECCIONES ACÚSTICAS, R.D. 2035/1986

ESCALA 1:25.000

G.2.3.1

Junio 2011

GOBIERNO DE CANARIAS
CONSEJERÍA DE OBRAS PÚBLICAS Y VIVIENDA
DIRECCIÓN GENERAL

gesplan

CARGO MARQUES ARQUITECTOS ASOCIADOS S.L.P.

in arq con