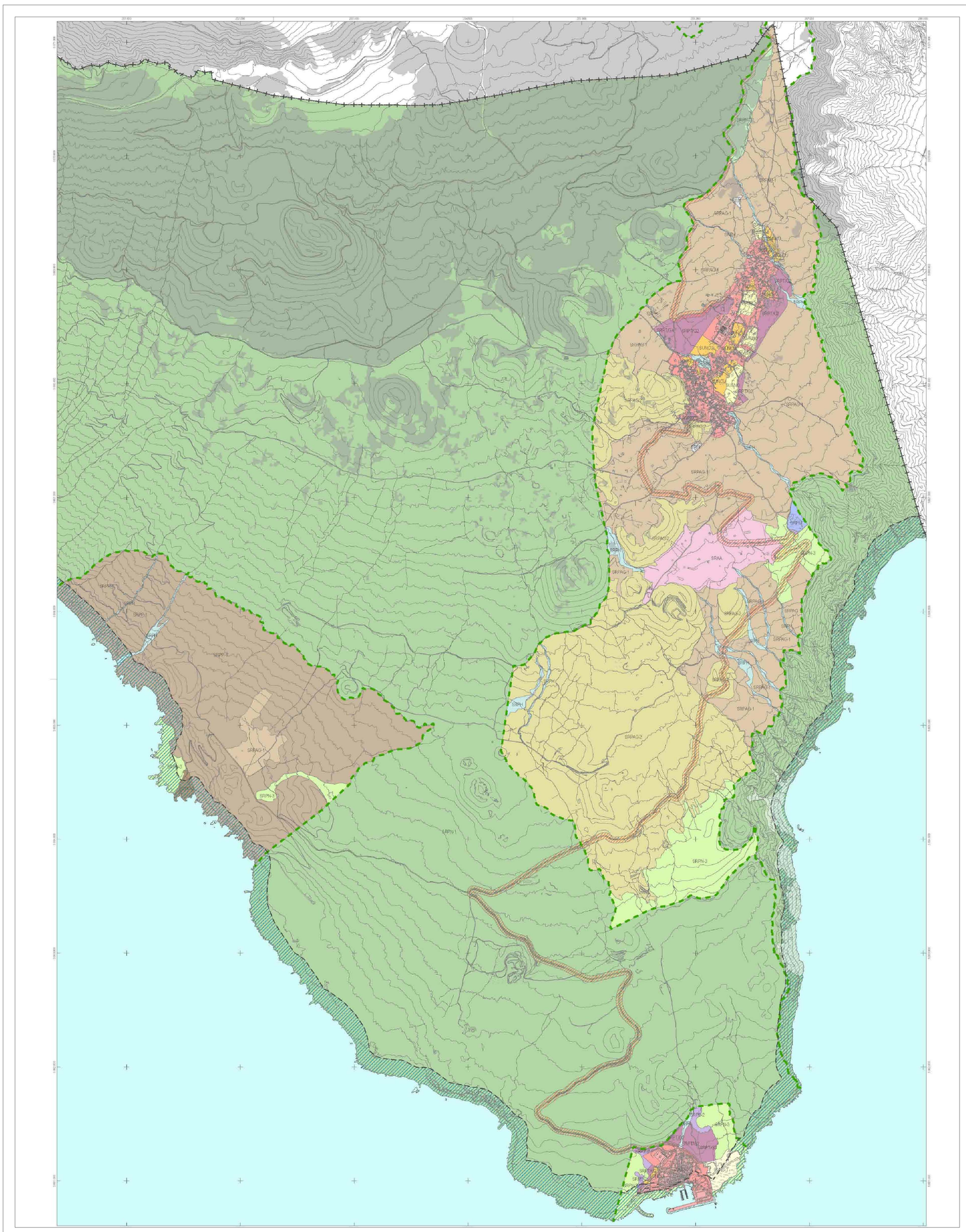

CLASIFICACIÓN DEL SUELO

SUELO URBANO Y URBANIZABLE

- SUCU. Urbano Consolidado
- SUNCU. Urbano No Consolidado
- SUNS-T. No Sectorizado Turístico
- SUSNO/OE. Sectorizado No Ordenado
- SUSO/OP. Sestorizado Ordenado

SUELO RÚSTICO (S.R.)

- SRPN-1. Natural 1
- SRPN-2. Natural 2
- SRPP. Paisajística
- SRPAGe. Agrícola Productiva Extensiva
- SRPH. Hidrológica
- SRPI. Infraestructuras
- SRPM. Minera
- SRPT. Territorial
- SRAA. Asentamiento Agrícola

S.R. CATEGORÍAS SUPERPUESTAS

- SRPI. Infraestructuras (Compatible)
- SRPL. Costera (Compatible)
- SRPC. Cultural (Compatible)

LÍMITES

- Límite Término Municipal
- Límite Parques Naturales

PLAN INSULAR DE ORDENACIÓN EL HIERRO

REVISIÓN PARCIAL Y ADAPTACIÓN A LA LEY 19/2003

DOCUMENTO PARA APROBACIÓN DEFINITIVA

PLANO DE INFORMACIÓN
ESTRUCTURA TERRITORIAL

ORDENACIÓN TERRITORIAL Y URBANÍSTICA EN TRÁMITE:
PGO EL PINAR ADAPTADO A LA LEY 19/2003 - DOCUMENTO DE AVANCE
CLASIFICACIÓN DEL SUELO: (ALTERNATIVA 1)

ESCALA 1:10,000

F.5.3.2

Junio 2011

GOBIERNO DE CANARIAS
CONSEJERÍA DE MEDIO AMBIENTE Y ORDENACIÓN TERRITORIAL

gesplan

CARO & MAÑOSO ARQUITECTOS ASOCIADOS S.L.P.

in con