

ESPACIOS NATURALES

H-1 Reserva Integral de "Manuburr"
H-2 Reserva Natural Integral de los "Rocales de Salmer"
H-3 Reserva Natural Especial de "Tasayer"
H-4 Parque Rural de "Montes"
H-5 Monumento Natural de "Las Playas"
H-7 Paisaje Protegido de "Tingajar"

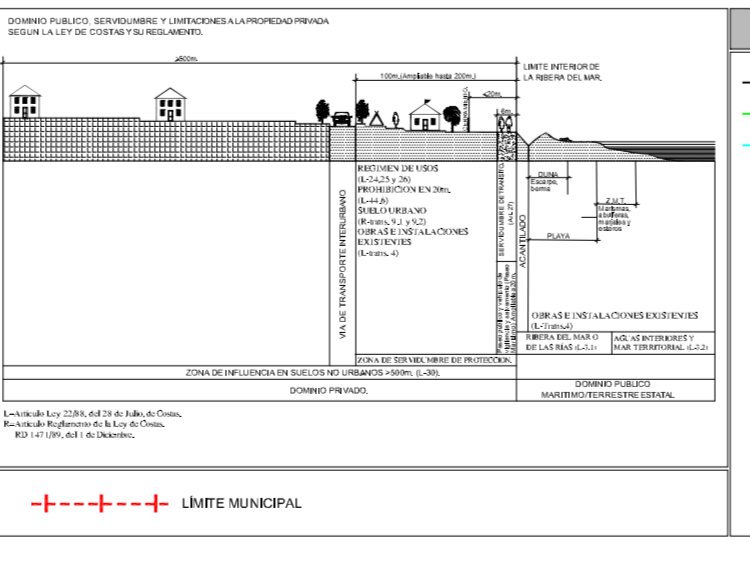
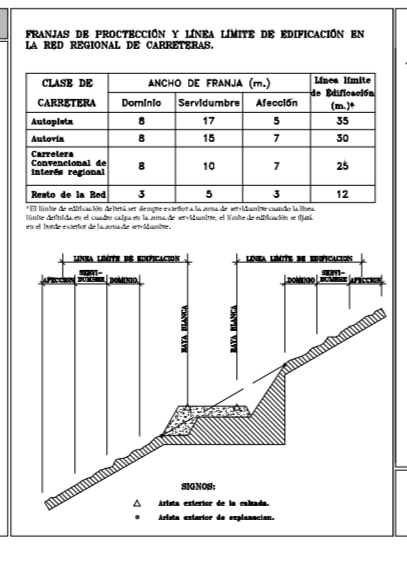

COSIVS

RESERVA INTEGRAL DE MANUBURR	RESERVA NATURAL INTEGRAL DE LOS ROCALLES DE SALMER	RESERVA NATURAL ESPECIAL DE TASAYER	PARQUE RURAL DE MONTES	MONUMENTO NATURAL DE LAS PLAYAS	PAISAJE PROTEGIDO DE TINGAJAR
------------------------------	--	-------------------------------------	------------------------	---------------------------------	-------------------------------

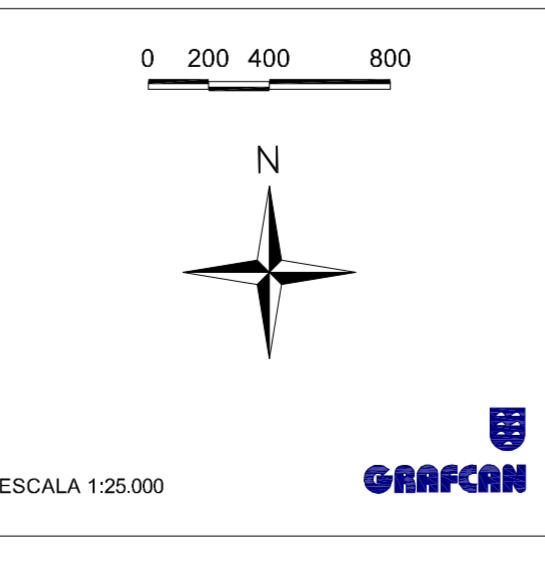

PLAN INSULAR DE ORDENACIÓN EL HIERRO
REVISIÓN PARCIAL Y ADAPTACIÓN A LA LEY 19/2003
DOCUMENTO PARA APROBACIÓN DEFINITIVA

PLANO DE INFORMACIÓN
 ESTRUCTURA TERRITORIAL
**ORDENACIÓN TERRITORIAL Y URBANÍSTICA EN TRÁMITE:
 PGO FRONTERA ADAPTADO A LA LEY 19/2003.**
APROBACIÓN INICIAL

ESCALA 1:25.000
F.5.2
 Junio 2011

OSCAR MARCOS ABOGADOS S.L.P.
gesplan